GALAXY DF - 30

A GALAXY DF - 30 é uma prensa de transfer manual para fazer transferência de transferes em bonés. Está equipada com controlador temperatura e temporizador digital. Têm um desenho robusto para ser capaz de suportar forças de transfer altas.

www.acosgraf.com

Note: As caracteristicas podem ser alteradas sem aviso prévio

ACOS GRAF
FÁBRICA DE MÁQUINAS GRÁFICAS, LDA.
Rua do Castalhão - Canelas (Zona Industrial da Mina), nº320 4410 - 269 Canelas VNG - Portugal P.O.Box - 45 -4408 VALADARES CODEX - Portugal
Tel. +351 227 621 679 / +351 227 621 901 - Fax +351 227 623 375 www.acosgraf.com | geral@acosgraf.com

ACOS GRAF
FÁBRICA DE MÁQUINAS GRÁFICAS, LDA.
www.acosgraf.com

38 ANOS 1981-2019

Cabeçal de prensagem com molas de compensação de pressão

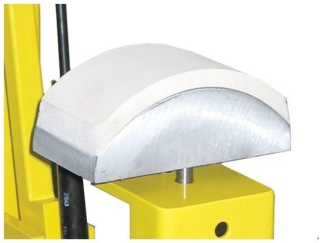

Base inferior com borracha de silicone 10 mm

Desenho robusto para ser capaz de suportar forças de transfer altas

Modelos completamente automáticos de duas cabeças disponivéis

CARACTERÍSTICAS TECNICAS

Controlador de temperatura digital;
Temporizador para controlo de tempos de transferência;
Sinal acústico no final do tempo da transferência;
Controlo de pressão central;
Prato de transferes 16x8 cm;
Prato de transfer revestido com uma folha teflon removível;
Base inferior com borracha de silicone 10 mm;
Potencia instalada 0,6 Kw.

GALAXY DF - 30	Uni	DF - 30
Dimensões do prato de transfer	cm	16 x 8
Potência instalada	kW	0,6
Pressão máxima oferecida	Kg	500
Temp. máxima de funcionamento	C	220
Peso liquido	Kg	18
Voltagem	V	230 / 50

www.acosgraf.com

Note: As caracteristicas podem ser alteradas sem aviso prévio

ACOS GRAF
FÁBRICA DE MÁQUINAS GRÁFICAS, LDA.
Rua do Castalhão - Canelas (Zona Industrial da Mina), nº320 4410 - 269 Canelas VNG - Portugal P.O.Box - 45 -4408 VALADARES CODEX - Portugal
Tel. +351 227 621 679 / +351 227 621 901 - Fax +351 227 623 375 www.acosgraf.com | geral@acosgraf.com